



РОССИЙСКАЯ ФЕДЕРАЦИЯ  
РОСТОВСКАЯ ОБЛАСТЬ  
АДМИНИСТРАЦИЯ ПЕСЧАНОКОПСКОГО РАЙОНА

ПОСТАНОВЛЕНИЕ

13.08.2021

№ 643

с. Песчанокопское

О предварительном согласовании предоставления земельного участка из состава земель населенных пунктов Котылевскому И.М.

В соответствии со ст. 11, ст. 39.18 Земельного кодекса Российской Федерации, Федеральным законом от 25.10.2001 № 137-ФЗ «О введении в действие Земельного кодекса Российской Федерации», приказом Минэкономразвития России от 01.09.2014г. № 540 «Об утверждении классификатора видов разрешенного использования земельных участков», Федеральным законом от 06.10.2003 № 131-ФЗ «Об общих принципах организации местного самоуправления в Российской Федерации» и Заключением о возможности утверждения схемы расположения земельного участка на кадастровом плане территории №142 от 17.05.2021 г., предоставленным сектором архитектуры и градостроительства Администрации района,

**Постановляю:**

1. Предварительно согласовать Котылевскому Ивану Михайловичу, 03.10.1970 года рождения, паспорт гражданина РФ серия 60 15 № 798468, выдан 16.10.2015 г. ОУФМС России по Ростовской области в с. Песчанокопское МО в п. Орловский, место жительства: Ростовская область, Песчанокопский район, с. Жуковское, ул. Советская, 29,, предоставление земельного участка площадью 9900,0 кв.м., с разрешенным использованием – для ведения личного подсобного хозяйства (приусадебный земельный участок), с кадастровым номером: 61:30:0030101, расположенного по адресу: Ростовская область, Песчанокопский район, с. Жуковское, ул. Советская, 10 так как согласно карте градостроительного зонирования с. Жуковское, Правилам землепользования и застройки Жуковского сельского поселения Песчанокопского района Ростовской области, утвержденным решением Собрании депутатов Песчанокопского района от 11.12.2020г. № 394 « О внесении изменений в решение Собрании депутатов Песчанокопского района от 25.12.2012 N166 «Об утверждении правил землепользования и застройки сельских поселений Песчанокопского района Ростовской области» в части, касающейся правил землепользования и застройки Жуковского сельского поселения

Песчанокопского района Ростовской области», земельный участок находится в черте населенного пункта.

2. Отнести земельный участок, расположенный по адресу: Российская Федерация, Ростовская область, Песчанокопский район, с. Жуковское, ул. Советская, 10, к категории земель – земли населенных пунктов.

3. Утвердить схему расположения земельного участка, указанного в пункте 1, на кадастровом плане территории, согласно приложению.

4. Котылевскому Ивану Михайловичу для предоставления земельного участка, указанного в пункте 1:

4.1. Обеспечить выполнение кадастровых работ, необходимых для образования земельного участка, указанного в пункте 1, в соответствии со схемой расположения земельного участка.

5. Котылевский Иван Михайлович вправе в установленном порядке без доверенности обратиться в Управление Федеральной службы государственной регистрации, кадастра и картографии по Ростовской области с заявлением об осуществлении государственного кадастрового учета земельного участка, указанного в пункте 1.

6. Отделу имущественных и земельных отношений Администрации района (Попович С.И.):

6.1. Направить экземпляр настоящего постановления Котылевскому Ивану Михайловичу;

6.2. В срок не более чем пять рабочих дней со дня принятия настоящего постановления направить в Управление Федеральной службы государственной регистрации, кадастра и картографии по Ростовской области настоящее постановление с приложением схемы расположения земельного участка на кадастровом плане территории.

7. Срок действия настоящего постановления составляет 2 года.

8. Руководителю пресс-службы Администрации района (Сидоренко С.А.) опубликовывать настоящее постановление в вестнике Администрации Песчанокопского района «Район официальный».

9. Постановление подлежит размещению на официальном сайте Администрации Песчанокопского района в сети «Интернет».

10. Контроль за исполнением постановления возложить на и.о. заместителя главы Администрации района по экономике и финансам Луневу М.М.

Глава Администрации  
Песчанокопского района



И.И. Апольский

Постановление вносит:  
отдел имущественных  
и земельных отношений

Утверждена

\_\_\_\_\_

\_\_\_\_\_

\_\_\_\_\_

\_\_\_\_\_

от

№

Схема расположения земельного участка или земельных участков на кадастровом или на территории

Условный номер земельного участка :ЗУ1		Площадь земельного участка 9900 кв.м		
Обозначение характерных точек границ	X	Координаты, м		Y
		2	3	
1	294312,62	2330212,10		
2	294187,03	2330366,43		
3	294147,44	2330354,16		
4	294273,98	2330181,03		
1	294312,62	2330212,10		

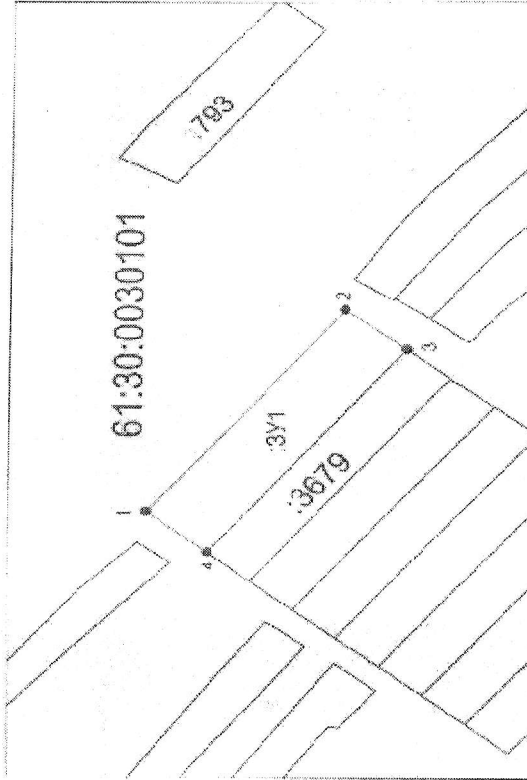

Условные обозначения:

- граница образуемого земельного участка,
- граница участка земельного участка,
- граница кадастрового квартала,
- административная точка границы земельного участка.

Управляющий делами  
Администрации района



О.В. Купина